

**ESTUDIO CLINICO SOBRE LA**  
**EFFECTIVIDAD DE LA HOMEOPATIA**  
**EN EL ASMA CRONICO**

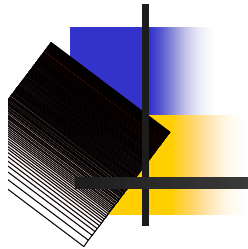

**Dra. Rosalia Zueras Gelabert**

Barcelona Noviembre 2006

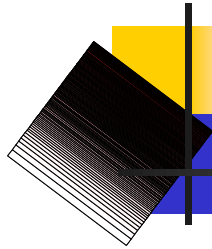

## Se han revisado para este estudio

---

- 145 pacientes diagnosticados de asma bronquial crónica
- Tratados por el mismo médico homeópata
- Desde 1986 hasta 2005



# Motivos de consulta al médico homeópata

---

- No estar satisfechos con su situación clínica
- Presentar frecuentes crisis agudas
- Presentar frecuentes sobreinfecciones respiratorias.
- Los efectos secundarios de los inhaladores



# Solo se consideraron para este estudio

---

- Los pacientes previamente diagnosticados
- En tratamiento clásico establecido de forma permanente
- Con un seguimiento mínimo de 12 meses

# Distribución de los pacientes según sexo

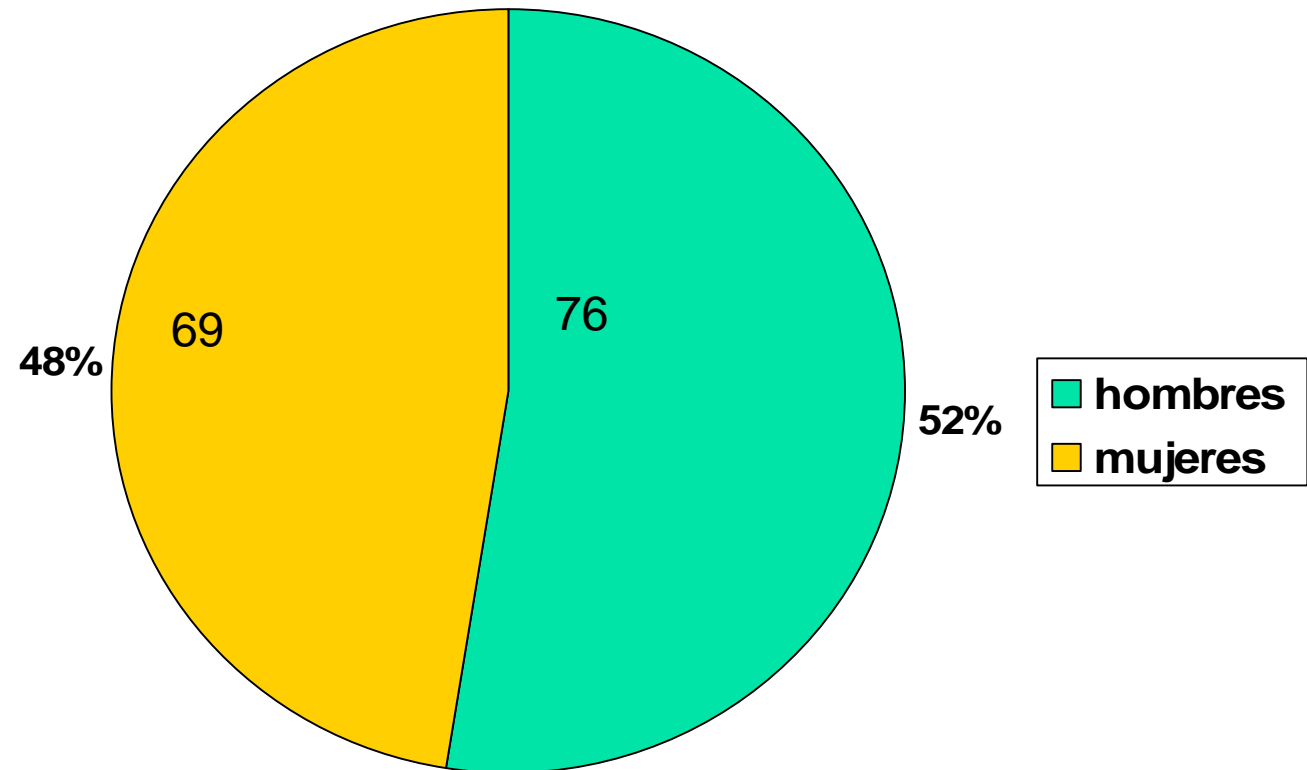

# Distribución en grupos de edad en la 1ª visita

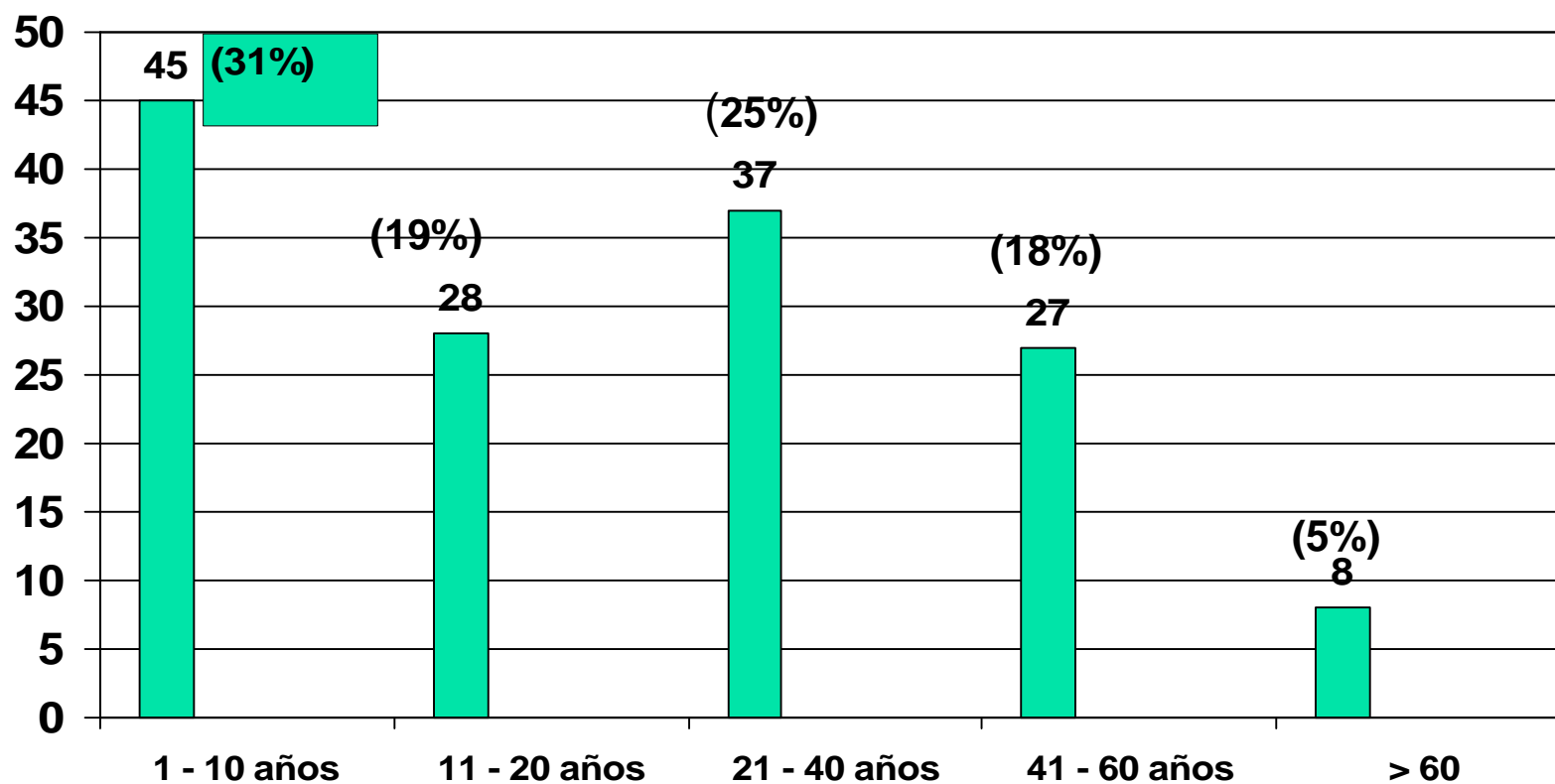

# Distribución de los pacientes según tiempo de seguimiento

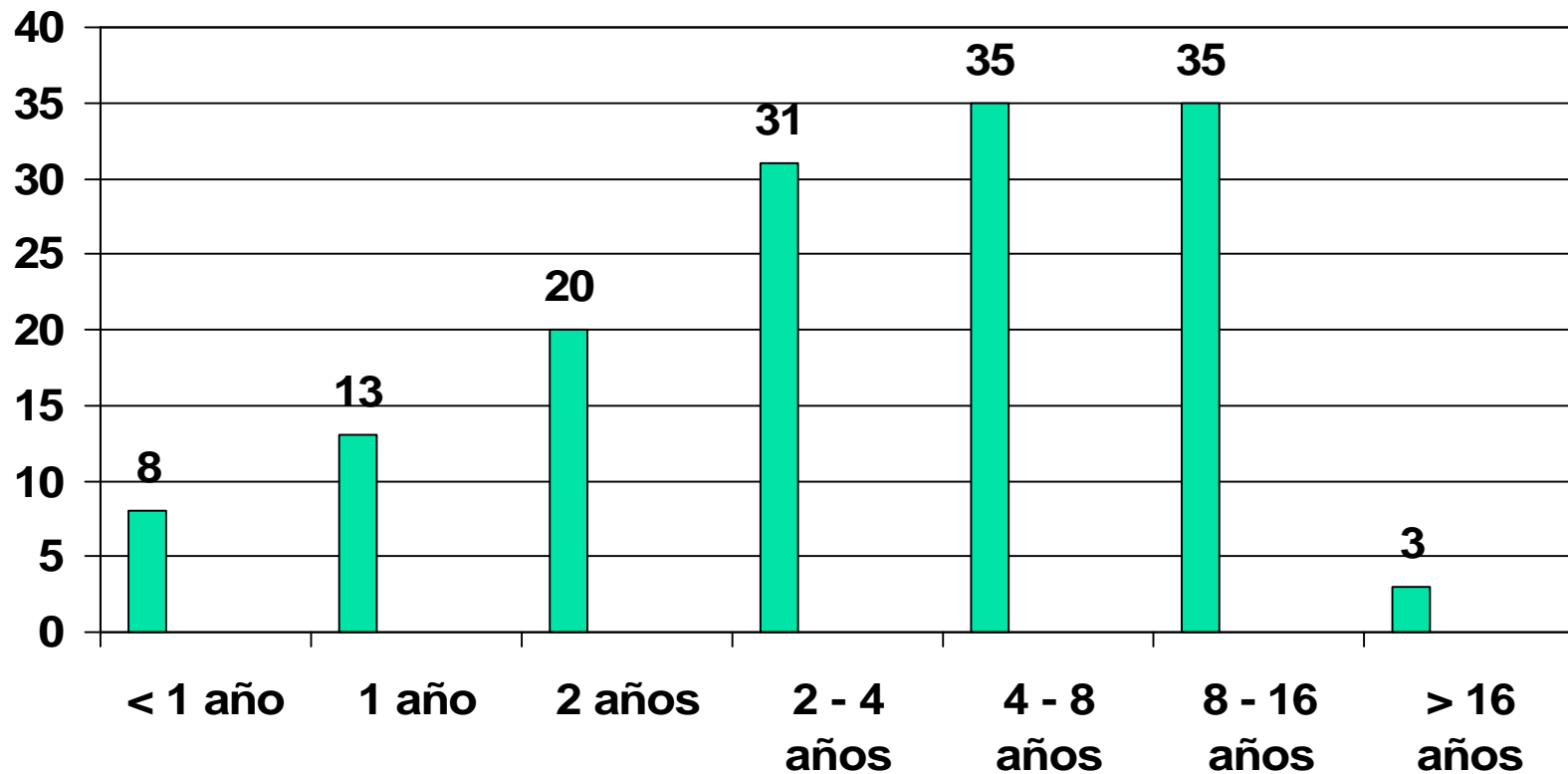

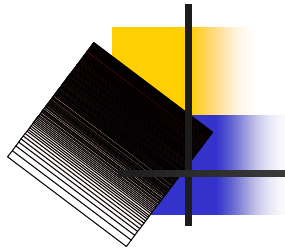

# Seguimiento a largo plazo

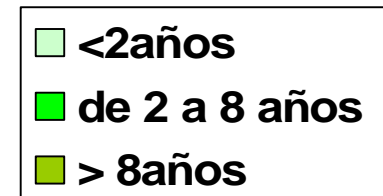
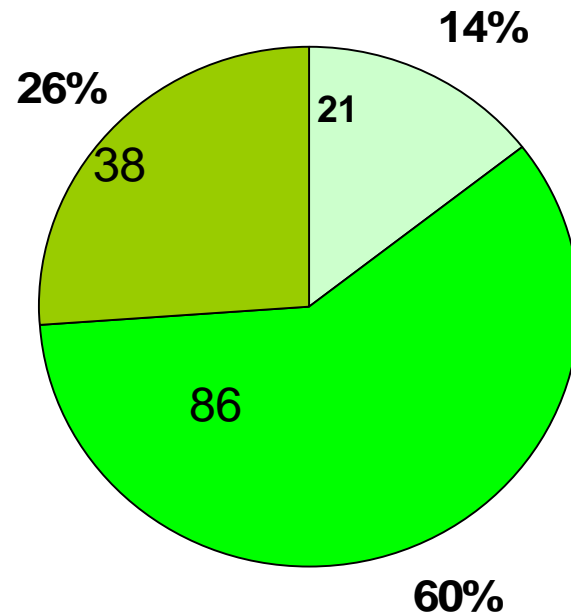

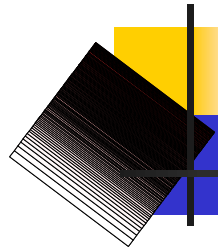

# Valoración del resultado

---

## **Niveles de curación - mejoría**

**Se han establecido 6 niveles**



## Niveles de curación - mejoría

---

- **A- Curación total.** Desaparición de toda sintomatología respiratoria previa. **No precisa tratamiento** clásico ni homeopático
- **B-** Sintomatología asmátiforme leve y ocasional. Resuelven con **tratamiento homeopático exclusivamente**
- **C-** Sintomatología asmátiforme, máximo de 2 veces/ año. Precisa de **inhaladores además del tratamiento homeopático** durante la crisis

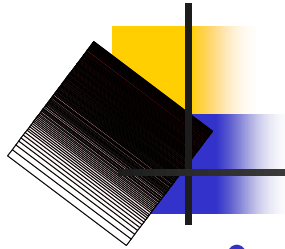

## Niveles de curación - mejoría

---

- **D** - Precisan **tratamiento homeopático continuado. Inhaladores en las agudizaciones** (máximo 2 / año)
- **E** - Precisan **tratamiento homeopático + inhaladores de forma continuada.** Se reduce el número de crisis respecto a la situación anterior.
- **F** - **No mejoría**



# RESULTADOS

---

# Distribución de los pacientes según niveles de curación-mejoría

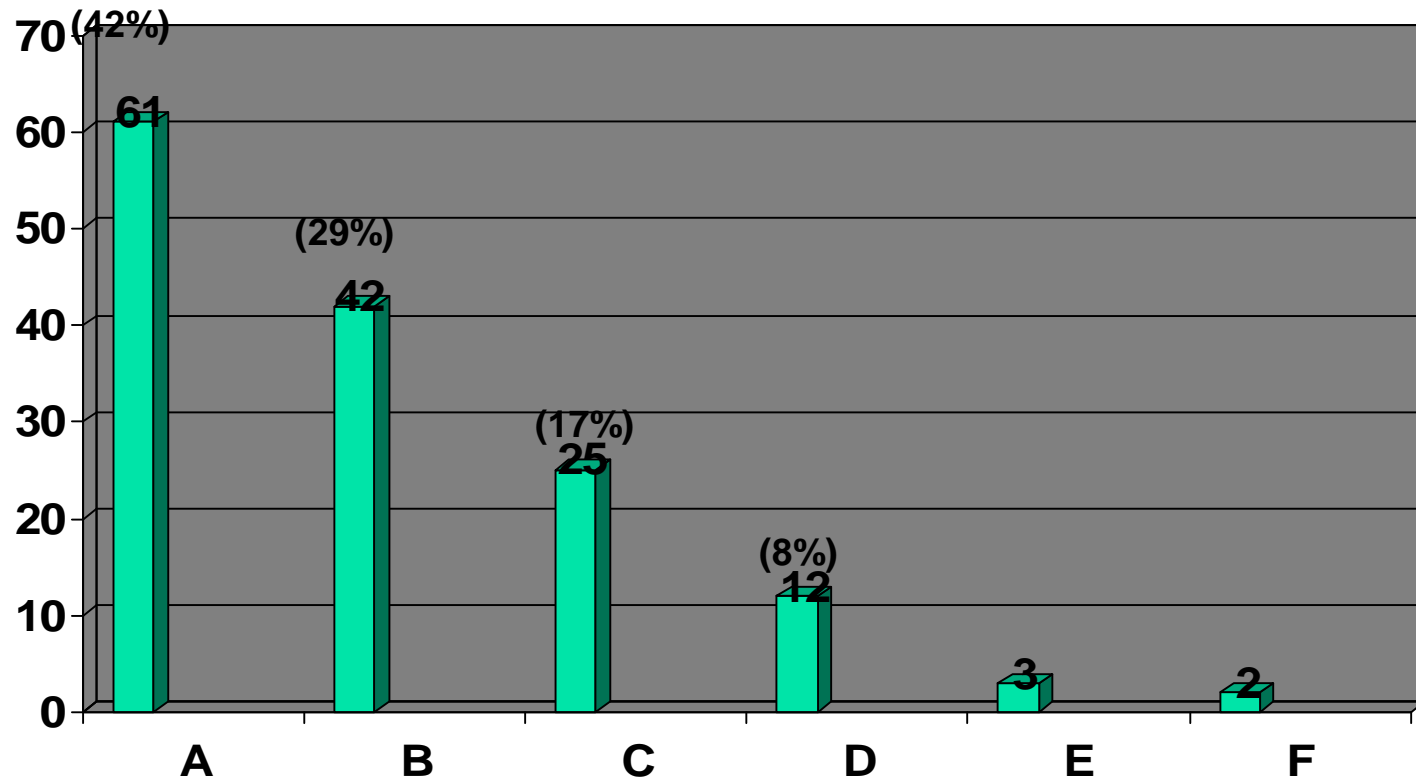

# Distribución de los pacientes según niveles de curación-mejoría

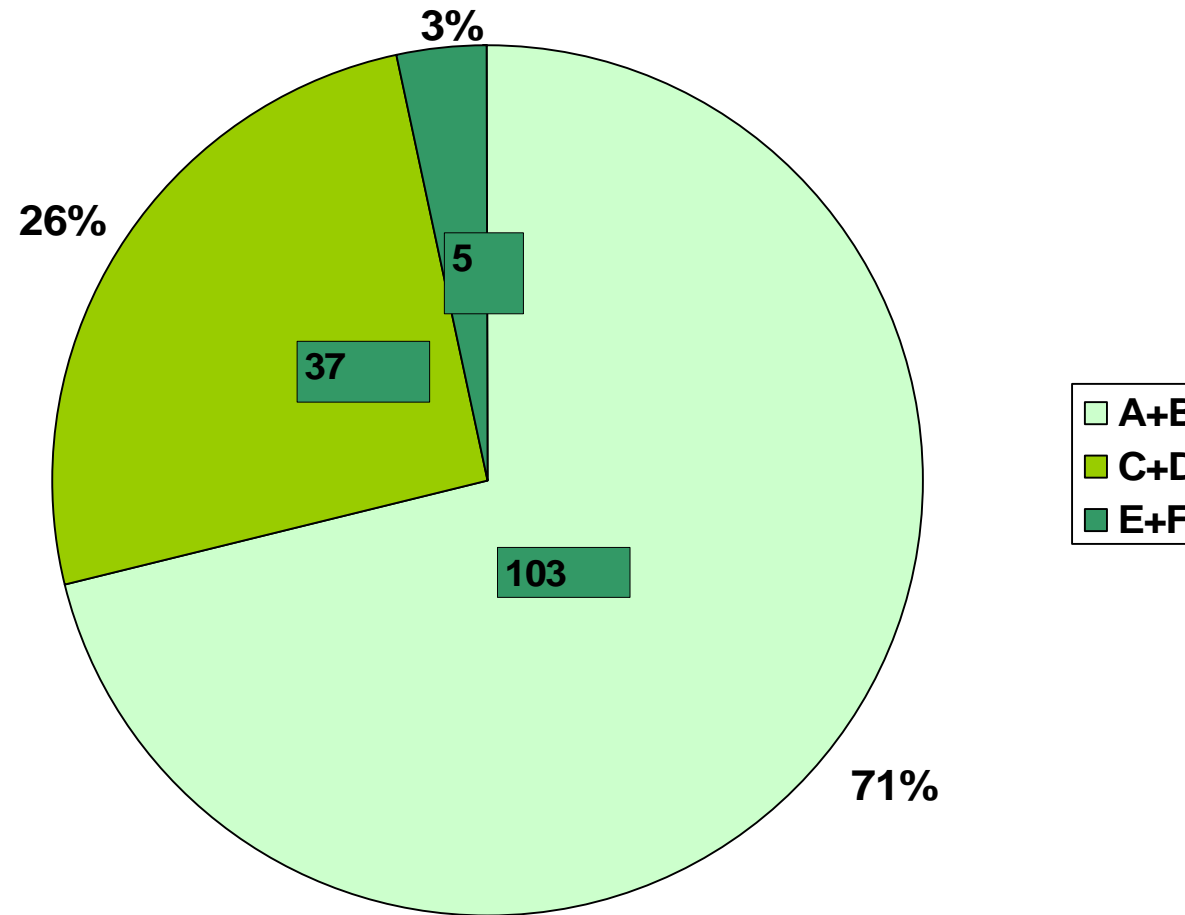

# Edad del paciente y respuesta al tratamiento

## Nivel A

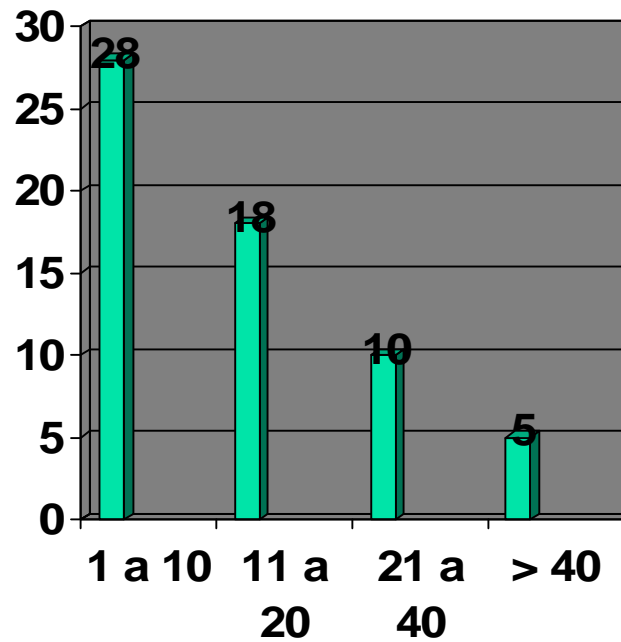

## Nivel B

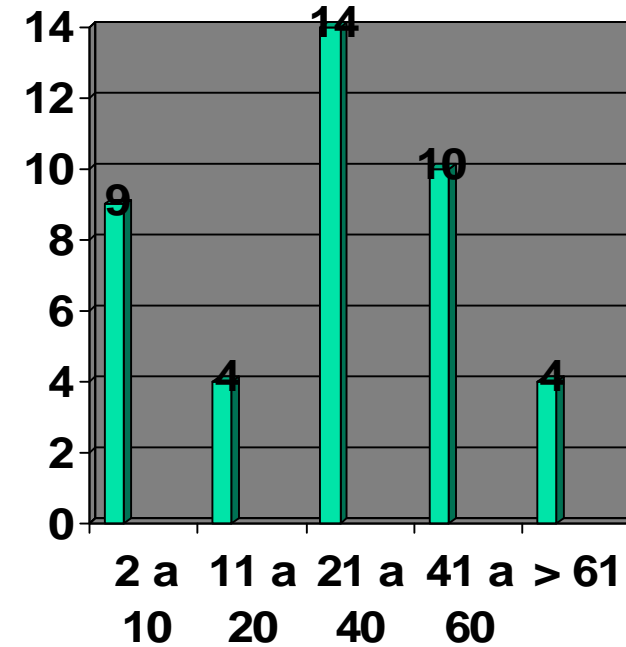

# Edad del paciente y respuesta al tratamiento

**Nivel A**  
n= 61

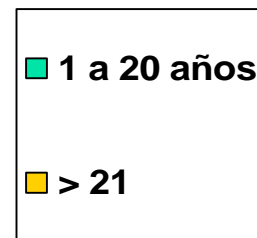
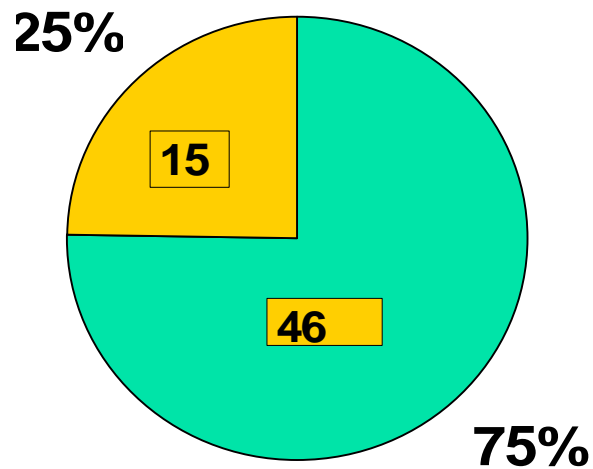

**Nivel B**  
n= 41

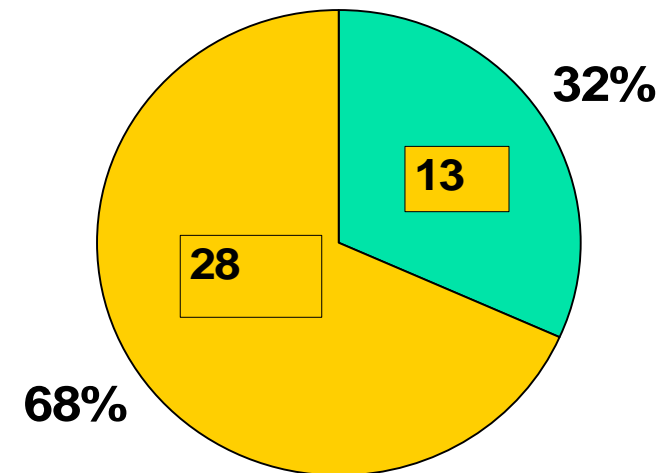

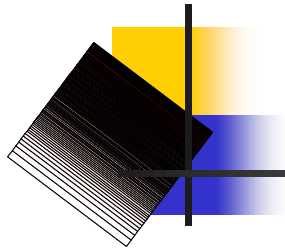

# Nivel de mejoría y edades

## Nivel C

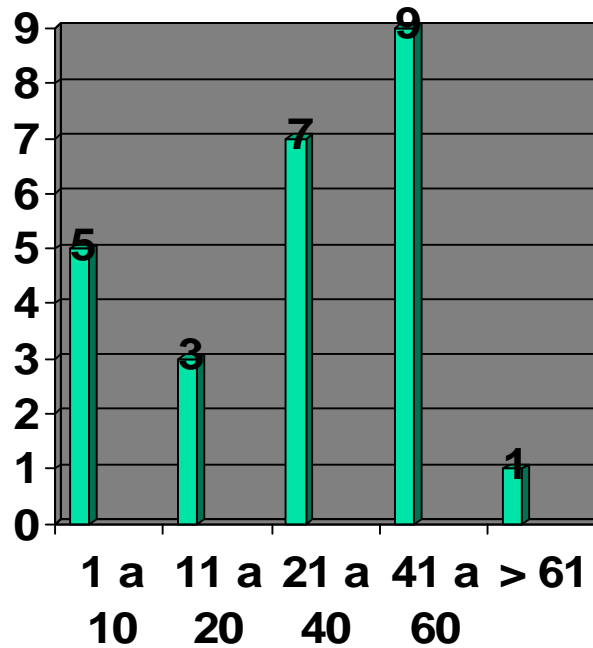

## Nivel D

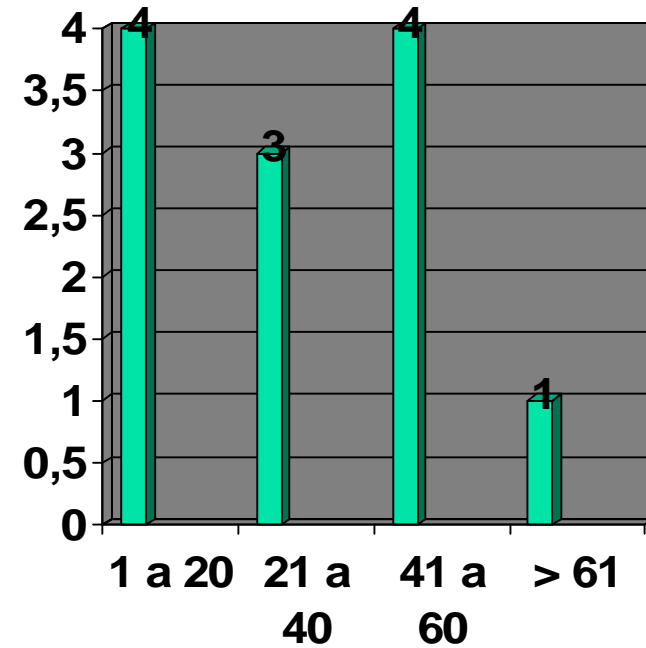

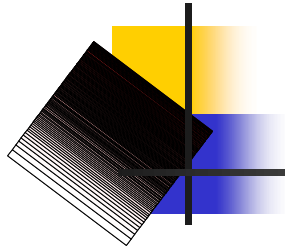

# Tratamiento Homeopático

---

- Remedio Constitucional (Principal)
- Remedio Complementario
- Nosode
- Remedios de Drenaje



# Remedios de drenaje

Antimonium tartaricum	4CH
Blatta orientalis	6CH
Cuprum arsenicosum	4CH
Cuprum metallicum	4CH
Drosera	30CH
Ipeca	7CH
Moschus	4CH
Pulmo vulpis	6CH
Sambucus nigra	4CH
Spongia tosta	7CH

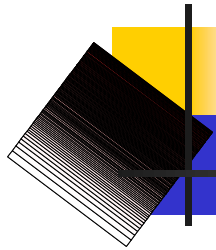

# Nosodes

Tuberculinum Aviaire	200K	
Tuberculinum de Koch	MK	XMK
Psorinum	XMK	50MK
Medorrhinum	XMK	

# Remedios mas utilizados como Remedio Principal

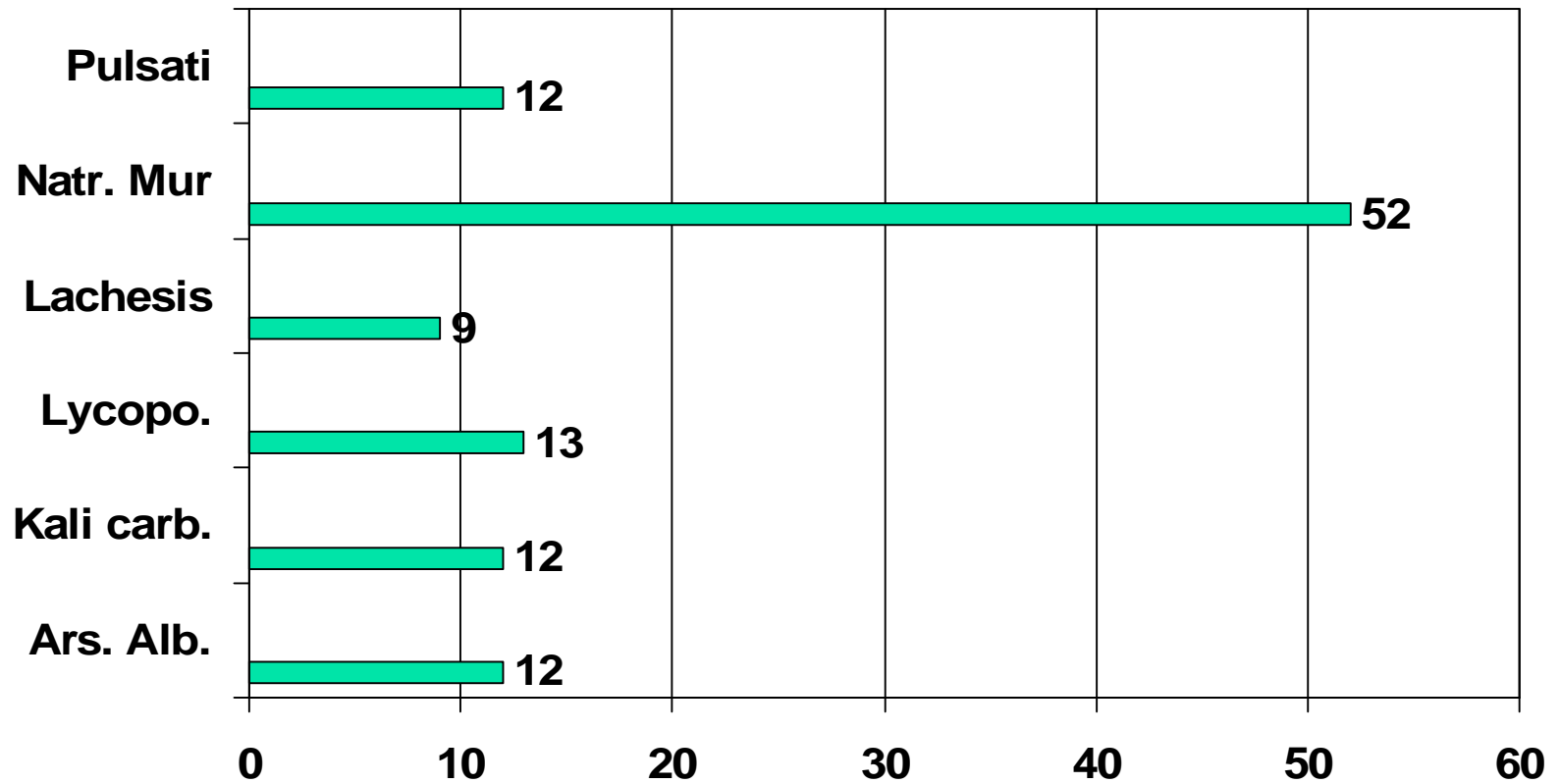

# Remedios mas utilizados como Remedio Complementario

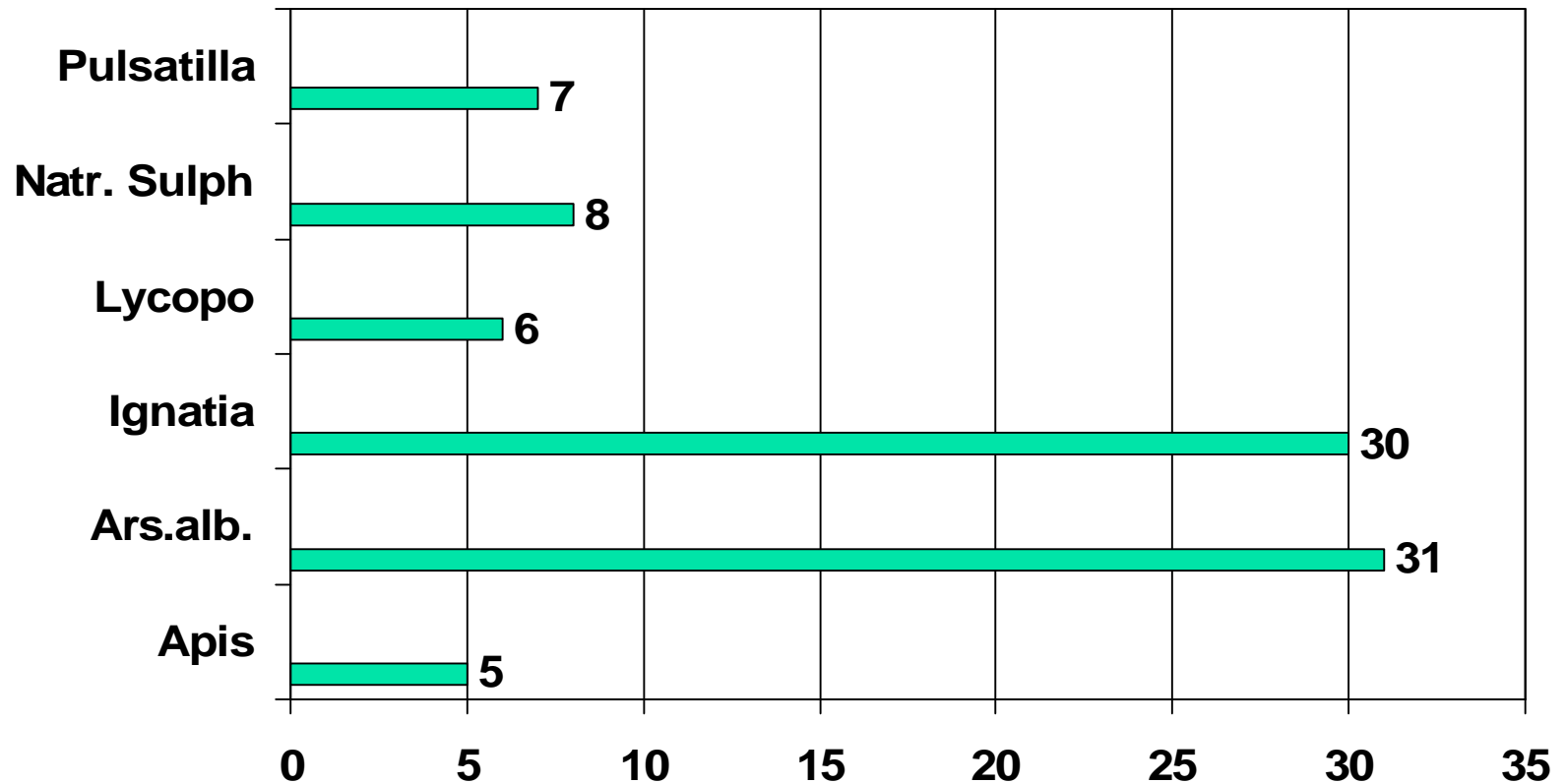

# Complementarios mas frecuentes de Natrum Muriaticum

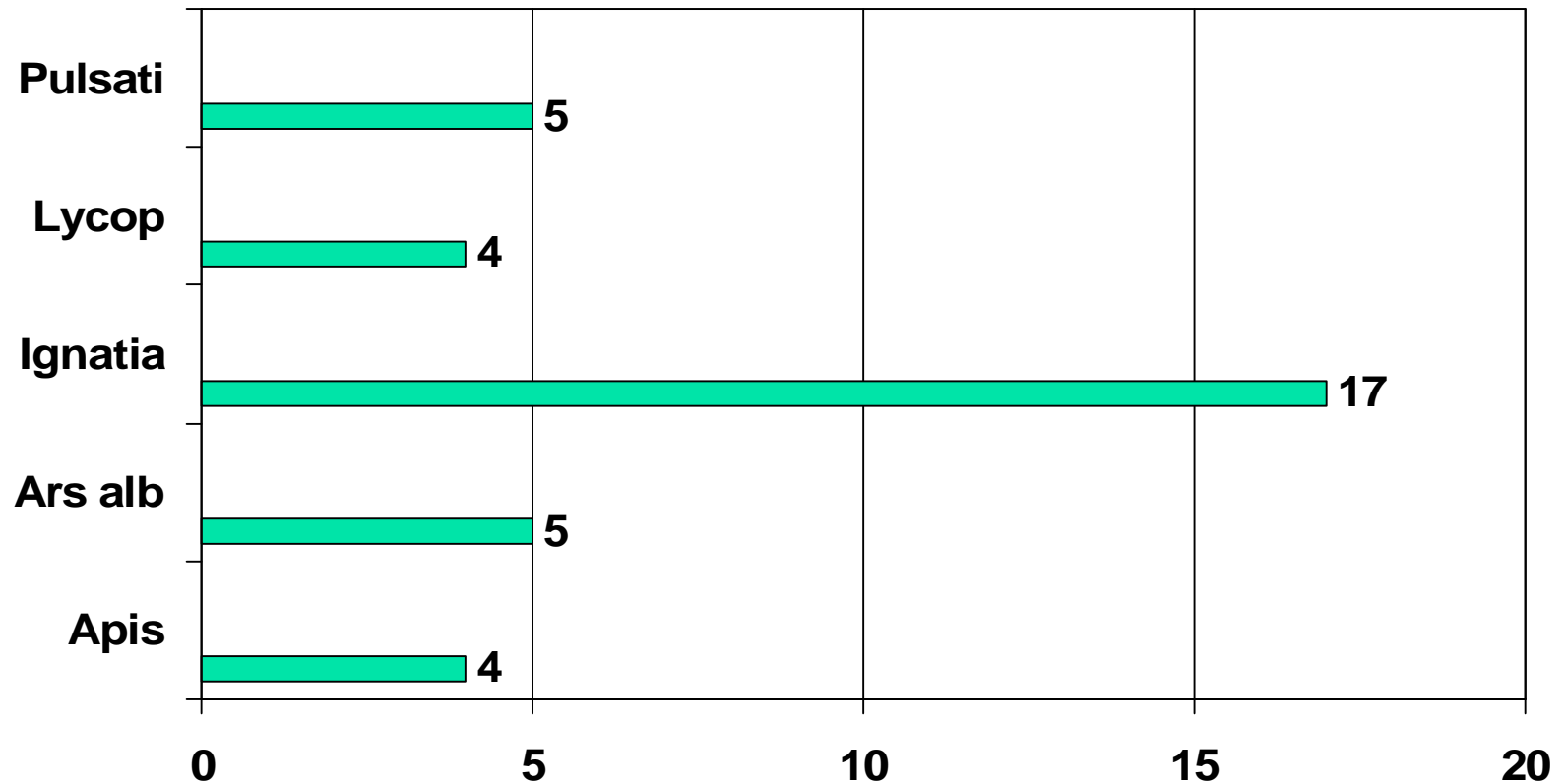

## Remedio único: 17 casos (11,7%)



Natrum Muriaticum	4 casos
Ignatia	2 casos
Kalium Carbonicum	2 casos
Pulsatilla	2 casos
Argentum Nitricum	1 caso
Arsenicum Album	1 caso
Bryonia	1 caso
Dulcamara	1 caso
Lycopodium	1 caso
Platina	1 caso
Silicea	1 caso

# INTERPRETACIÓN DE LOS RESULTADOS

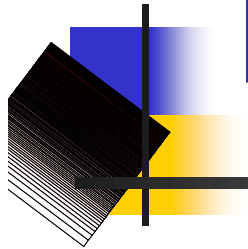

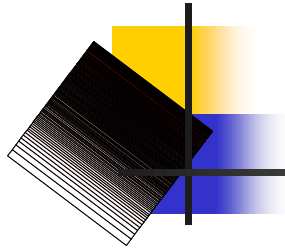

## En la **etiopatogenia** del asma se valora

---

- Las alergias
- Las infecciones
- La predisposición genética
- Los aspectos psicológicos y emocionales

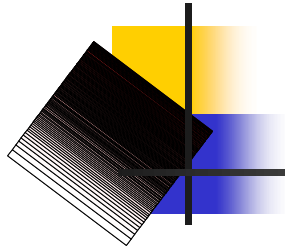

## El médico homeópata también valora

---

- Los antecedentes de Vacunaciones
- La hiperpermeabilidad intestinal
- **Los factores emocionales**

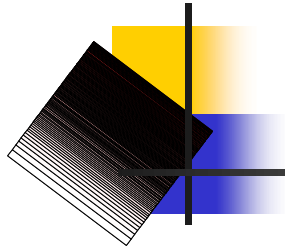

# Factores emocionales y asma

---

- Incapacidad para la expresión verbal de lo emocional que se sustituye por un lenguaje corporal
- Insatisfacción afectiva, dependencia, inseguridad, aislamiento, abandono
- Madre muy presente y sobreprotectora
- Padre ausente o pasivo
- Hipersensibilidad de mucosas y emocional
- Dificultad de adaptación y de intercambio con el medio

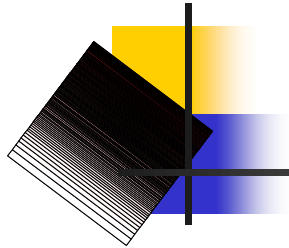

## **NATRUM MURIATICUM.**

- Introverso con gran necesidad de afecto, irritable, susceptible, resentido..

## **IGNATIA AMARA**

- Hiperestesia sensorial y emocional..
- Tristeza, llanto contenido, espasmofilia

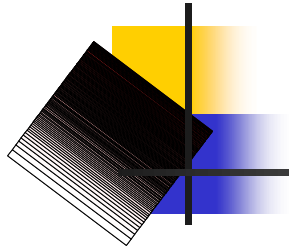

## **ARSENICUM ALBUM**

- Debilidad, angustia y agitación con gran demanda al entorno
- Afectividad bloqueada
- Exigente, posesivo, autoritario
- Poco comunicativo y desconfiado
- Espasmofilia sobretodo respiratoria

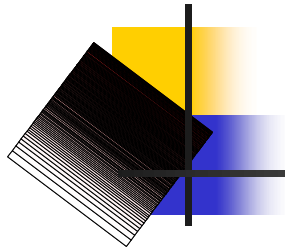

# Conclusiones

---

- La homeopatía plantea el tratamiento del paciente asmático de forma holística.
- La homeopatía controla los síntomas del paciente asmático a largo plazo.
- La homeopatía ayuda a resolver los conflictos emocionales que actúan como factores etiopatogénicos del asma .



# REFLEXIONES FINALES

---

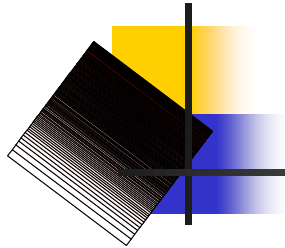

## ¿ Qué es la curación?

---

- Falta una definición global del proceso de curación humano y los factores que son definitivos para el mismo.
- ¿Cómo diseñar los estudios para poder evaluar de forma válida el papel de las medicinas complementarias en el proceso de curación ?

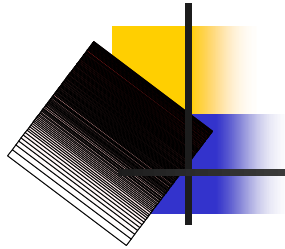

# ¿ Qué es la curación?

---

- ***“Es muy importante la integración de múltiples profesionales, con un director de orquesta, en el contexto de la enfermedad “***

Carlos Cordón. La Vanguardia jueves 16 de noviembre de 2006  
(Memorial Sloan-Kettering Cancer Center)

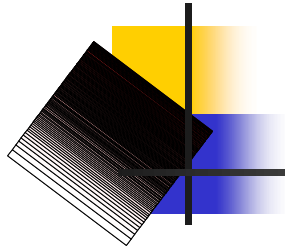

## ¿ Qué es la curación?

---

- *“Cuando se trata del arte sagrado de curar, negarse a aprender es un crimen” .*
- Samuel Hanneman